



Grupo Operacional:

PLATISOR - Métodos para a gestão do montado de sobro com ataques de plátipo da região do Sor

Parceiros

Tipo:

Nome:

Líder (Associação)	AFLOSOR – Associação de Produtos Agroflorestais da Região de Ponte de Sor
Parceiro (Investigação)	INIAV – Instituto Nacional de Investigação Agrária e Veterinária
Parceiro (Empresa)	Florgénese
Parceiro (PME Agrícola)	Alves Bento, SAG
Parceiro (PME Agrícola)	Santa Casa da Misericórdia de Ponte de Sor
Parceiro (PME Agrícola)	Sociedade Agrícola Felizardo Prezado

Com Apoio:



Projeto

Objetivos:

Conhecer a bioecologia do plátipo na região;
Conhecer os fatores relacionados com a distribuição espacial/temporal dos ataques do plátipo;
Procurar alternativas aos meios de controlo já existentes (biológica e química);
Procurar aumentar a eficácia da técnica de armadilhagem atualmente comercializada;

Resultados:

Decorrida:
Fase I - Identificar as parcelas de ensaio e número de árvores envolvidas (Identificação das parcelas e caracterização das propriedades dos parceiro)

Fase 2 (parte) – Conhecer os fatores relacionados Com a distribuição espacial/temporal dos ataques do plátipo (delimitação das parcelas nas propriedades e caracterização do povoamento)

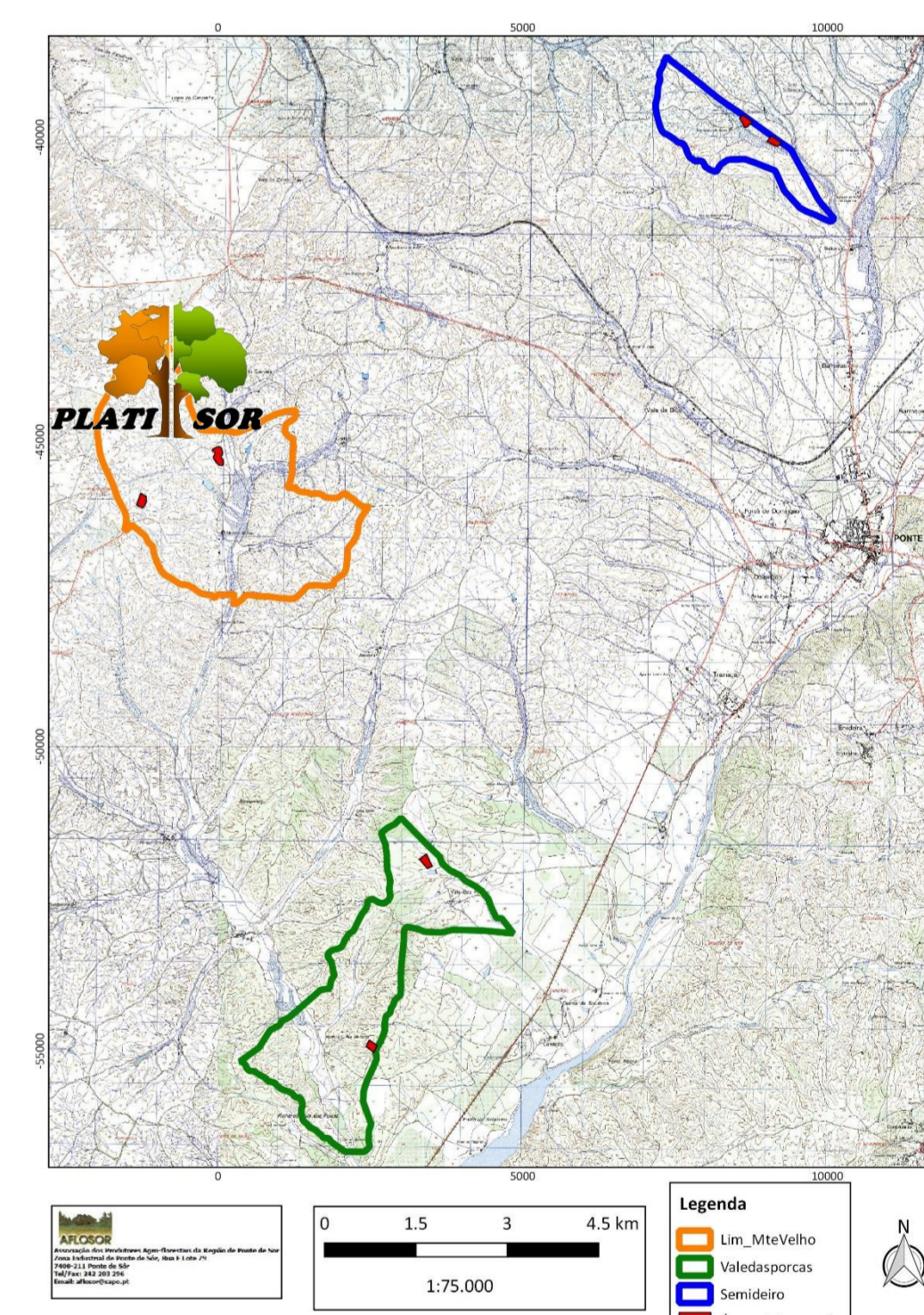

Atividades de divulgação:

Tema: Reunião Anual do Centro de Competências do Sobreiro e da Cortiça
Local: Observatório dp Sobreiro e da Cortiça - Coruche
Data: 25 Maio 2018

Tema: Artigo Fitonoticias n.º 15
Local: Newsletter de Fitossanidade Florestal
Data: 15 Maio 2018

Início: Janeiro/2018
Fim: Dezembro/2021

Orçamento: 254 184,27 €

Contacto: AFLOSOR (Inês Barracha)
E-mail: stecnicos@aflosor.pt